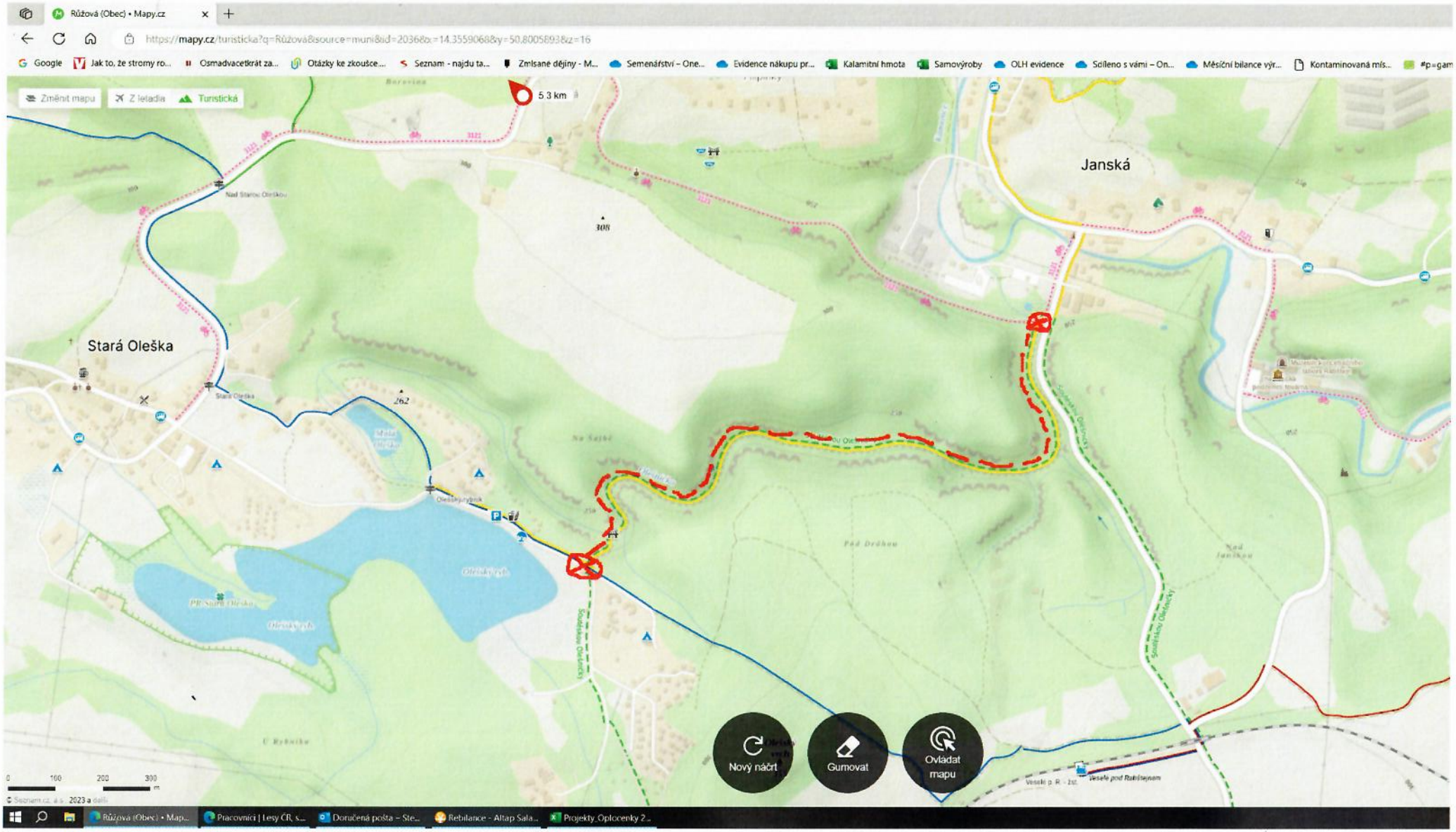

Předpoklad uzavírky je cca od 22.9. do 15.10.2023.

Děkuji za pochopení a s pozdravem,